



STATUTÁRNÍ MĚSTO LIBEREC

Poznámka: Zveřejněna je pouze upravená verze dokumentu z důvodu dodržení přiměřenosti rozsahu zveřejňovaných osobních údajů podle nařízení Evropského parlamentu a rady (EU) 2016/679, o ochraně fyzických osob v souvislosti se zpracováním osobních údajů a o volném pohybu těchto údajů a o zrušení směrnice 95/46/ES (obecné nařízení o ochraně osobních údajů a aplikačních zákonů ČR).

Nejsou dotčena práva podle § 16 odst. 2 písm. e) zákona č. 128/2000 Sb., o obcích (obecní zřízení) oprávněných osob uvedených v § 16 a § 17 téhož zákona.

8. schůze rady města dne: 07.04.2020

Bod pořadu jednání: 4

Majetkoprávní operace – schválení umístění dočasného reklamního zařízení

Stručný obsah: Jedná se o projednání žádosti o schválení umístění dočasného reklamního zařízení na pozemku p. č. 1302/30, k. ú. Růžodol I. Dočasné reklamní zařízení bude vyrobeno z kovu – JEKL. Cena byla stanovena dle interního předpisu na 8 000 Kč, ke které bude připočítána daň z přidané hodnoty v platné zákonné výši.

MML, Odbor majetkové správy

Důvod předložení: na základě žádosti

Zpracoval: Roncová Ivana - vedoucí oddělení majetkové evidence a dispozic

Projednáno s: Karban Zbyněk, Ing. – náměstek primátora pro ekonomiku a majetkovou správu

Předkládá: Schejbal Jaroslav, Ing. - vedoucí odboru majetkové správy

K projednání v radě přizván(a):

Předpokládaná doba projednání (min): 5

Po schválení předložit na jednání:

Návrh usnesení

Rada města po projednání

schvaluje

umístění 1 ks reklamního zařízení o rozměru 3,99 m x 2 m na pozemku p. č. 1302/30, k. ú. Růžodol I, na dobu neurčitou, s tří měsíční výpovědní lhůtou, pro pana Břetislava Nováka, IČO: 66068657, Horní Libchava č. p. 296, 471 11 Horní Libchava u České Lípy, za cenu 8 000 Kč ročně, ke které bude připočítána daň z přidané hodnoty v platné zákonné výši.

ukládá

zajistit zpracování a uzavření smlouvy dle schváleného usnesení

P: Schejbal Jaroslav, Ing. - vedoucí odboru majetkové správy

T: 31.05.2020

Důvodová zpráva

Jedná se o projednání žádosti o schválení umístění dočasného reklamního zařízení na pozemku p. č. 1302/30, k. ú. Růžodol I. Dočasné reklamní zařízení bude vyrobeno z kovu – JEKL. Cena byla stanovena dle interního předpisu na 8 000 Kč, ke které bude připočítána daň z přidané hodnoty v platné zákonné výši.

Popis majetkoprávní operace:

kat. území: Růžodol I.

pozemek p. č. 1302/30

zpracovala	: Oldřich Bošek	
kontrolovala	: Ivana Roncová	
důvod předložení	: žádost – Břetislav Novák, IČO: 66068657, Horní Libchava č. p. 296, 471 11 Horní Libchava u České Lípy	
záměr	: umístění 1 ks reklamního zařízení	
druh pozemku	: trvalý travní porost – zemědělský půdní fond	
závazky a břemena	: ž-VB RWE 359/10, KN VB ČEZ 230/13, VB Turkovi 71/17	
pronájem pozemku	: -----	
zveřejněno	: 12. 12. 2019 – 30. 12. 2019	
cena dle inter. předpisu	: 8 000 Kč/ks/rok (bez DPH)	rozměr: 3,99 m x 2 m
dílčí stanoviska odborů	: SMTS – souhlasí OD – souhlasí v případě splnění podmínek viz „Vyjádření k umístění reklamního zařízení“ KAM – souhlasí – z dlouhodobé koncepce nebudou billboardy u dopravních ploch podporovány, z důvodu odvádění pozornosti řidičů, ale toto přenosné dočasné zařízení lze akceptovat OS – nelze vydat stanovisko – pozemek není v evidenci majetku OS OE – souhlasí OEIS – souhlasí – na oddělení OEIS bez pohledávek OEPP- souhlasí s užíváním - pozemek p. č. 1302/30 k. ú. Růžodol I je zařazen v příloze č. 2 OZV č. 2/2016, která vymezuje pozemky podléhající zpoplatnění místním poplatkem za zvláštní užívání veřejného prostranství. To znamená, že v případě uzavření nájemní smlouvy na tento pozemek bude jeho zvláštní užívání umístěním reklamního zařízení zpoplatněno sazbou za každý započatý m ² a den dle této, případně nově schválené OZV. Dojde tedy ke dvojímu zpoplatnění, což zákon o místních poplatcích umožňuje. Doporučujeme vydat souhlas s užíváním, neuzavírat nájemní smlouvu, aby žadatel neplatil 2x. Správce místních poplatků poplatek vybrat musí, v zákoně neexistuje institut prominutí. Žadatel OK = nemá k 11. 12. 19 žádné neuhrazené závazky vůči OEPP	

DOPORUČENÍ MSMA :

Oddělení majetkové evidence a dispozic **doporučuje** žádosti o umístění reklamního zařízení na pozemku p. č. 1302/30 v k. ú. Růžodol I. vyhovět.

DŮVODOVÁ ZPRÁVA :

Jedná se o projednání žádosti o schválení umístění dočasného reklamního zařízení na pozemku p. č. 1302/30, k. ú. Růžodol I. Dočasné reklamní zařízení bude vyrobeno z kovu – JEKL. Cena byla stanovena dle interního předpisu na 8 000 Kč, ke které bude připočítána daň z přidané hodnoty v platné zákonné výši.

NÁVRH USNESENÍ RM :

Rada města Liberec dne 7. 4. 2020 schvaluje umístění 1 ks reklamního zařízení o rozměru 3,99 m x 2 m na pozemku p. č. 1302/30, k. ú. Růžodol I, na dobu neurčitou, s tří měsíční výpovědní lhůtou, pro pana Břetislava Nováka, IČO: 66068657, Horní Libchava č. p. 296, 471 11 Horní Libchava u České Lípy, za cenu 8 000 Kč ročně, ke které bude připočítána daň z přidané hodnoty v platné zákonné výši.

Přílohy:
podklady k jednání

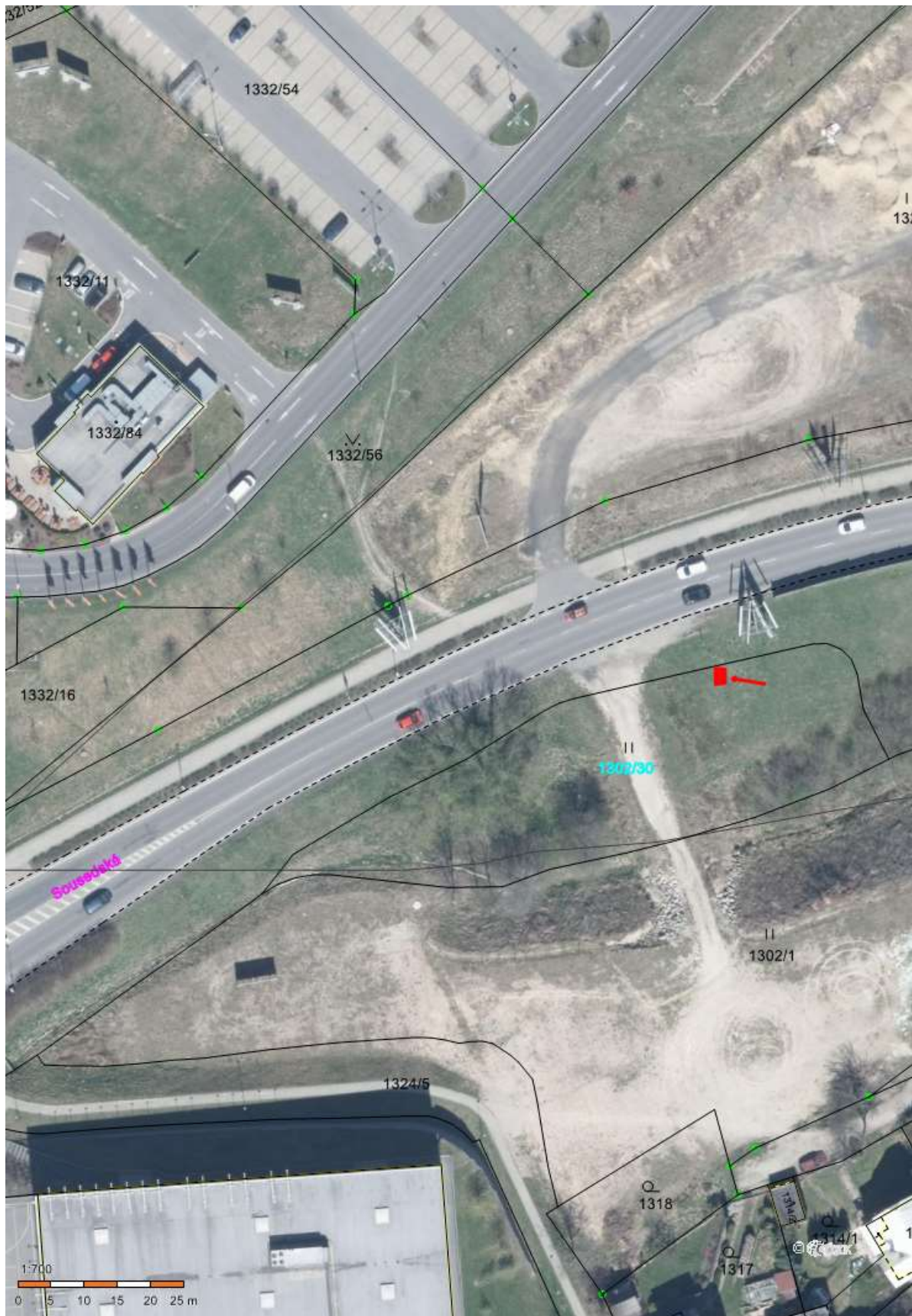

MS

Žádost

Břetislav Novák
Horní Libchava 296
471 11

Magistrát města Liberec
odbor správy veřejného majetku
nám. DR. E. Beneše 1
460 59 Liberec

Věc: pronájem pozemku 1302/30 v katastrálním území Růžodol I.

Žádám o pronájem částí pozemku číslo 1302/30 v katastrálním území Růžodol I. 10 metrů čtverečných na reklamní zařízení dočasné.

Na pozemku bude umístěna zařízení vyrobené z kovu- JEKL, viz příložený plánek konstrukce.

Přikládám i kopii z katastrální mapy, kde je vyznačeno místo umístění.

Kontakt na Břetislava Nováka tel: 773575365, e-mail: novakbretislav@gmail.com

V Horní Libchavě dne 2.9.2019

podpis:



statutární město Liberec

Doručeno: 02.09.2019

CJ MML 187435/19

listy: 3 přílohy: 0



neibes7141f9d9



boční pohled

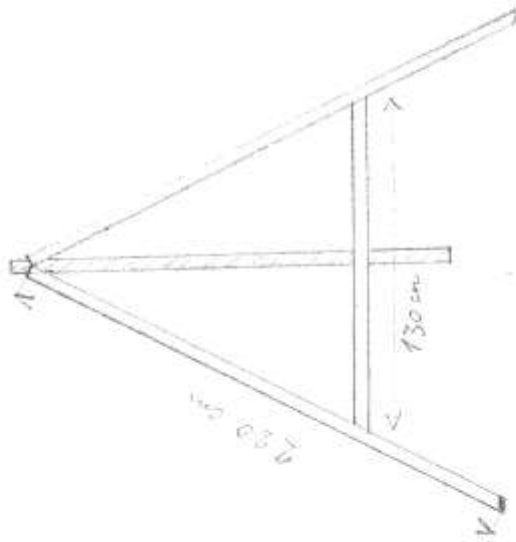

čelní pohled

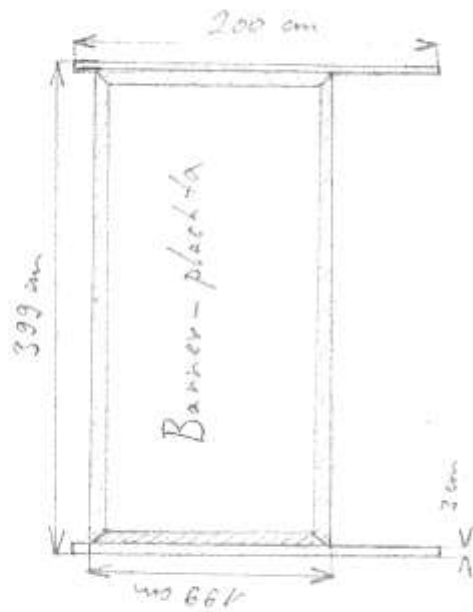

Přenosné reklamní stánek
materiál: JEKL 30x30x3
40x30x3
šrouby M8 - 8ks



MAGISTRÁT MĚSTA LIBEREC

Odbor dopravy
Náměstí Dr. E. Beneše 1, 460 59 Liberec 1

Břetislav Novák
Horní Libchava č.p. 296
471 11 Horní Libchava u České Lípy

Věš dopis značka / ze dne /02.12.2019	MML259051/19-OD/Pod/V111 CJ MML 274051/19	Vyřizuje: Bc. Zdeňka Podhorská Tel.: 485 243 834	V Liberci dne 20.12.2019
--	--	---	-----------------------------

Vyjádření k umístění reklamního zařízení

Magistrát města Liberec, odbor dopravy, jako silniční správní úřad příslušný podle ust. § 40 zákona č. 13/1997 Sb., o pozemních komunikacích, ve znění pozdějších předpisů (dále jen "zákon o pozemních komunikacích"), ve smyslu ustanovení § 154 zákona č. 500/2004 Sb., správní řád, ve znění pozdějších předpisů, vydává

vyjádření

pro žadatele:

Břetislav Novák, IČO 66068657, Horní Libchava č.p. 296, 471 11 Horní Libchava u České Lípy

Odbor dopravy **souhlasí** s umístěním reklamního zařízení o rozměrech 3,99 m x 2 m ščkového tvaru, které je umístěné na p.p.č. 1302/30 v k.ú. Růžodol I – při ul. Sousedská.

Souhlas keřízení a provozování reklamního zařízení se uděluje za splnění těchto podmínek:

1. Umístění reklamy se povoluje do nejdéle do 31.12.2024.
2. Vozovka nesmí být v žádném případě reklamním zařízením dotčena a musí zůstat průjezdná.
3. Reklama bude umístěna v místě označeném na situaci přiložené k žádosti.
4. Parametry provedení reklamního zařízení - plachty, zejména rozměr budou dodrženy.
5. Reklama nesmí být umístěna tak, aby omezovala výhled na trasu dané silnice (místní komunikace) a měnila a omezovala dopravní situaci v dané lokalitě.
6. Reklama nesmí omezovat viditelnost či identifikaci zařízení sloužících k řízení nebo zajištění silničního provozu, omezovat výhled chodců.
7. Při umístění reklamy nesmí vzniknout možnost iluzorního vjemu dopravní situace či vedení dopravní cesty.
8. Reklama nesmí být provedena tak, aby došlo k záměně s dopravním zařízením nebo světelným signalizačním zařízením či světelným zařízením.
9. Povrchové provedení reklamy nebude z lesklého, odrazivého nebo fluorescenčního materiálu, umožňující odraz světla a ohrožení řidičů.

Odůvodnění:

Odbor dopravy ve smyslu ustanovení § 35, odst. 2 zákona o pozemních komunikacích vydal souhlasné vyjádření k umístění reklamního zařízení o rozměrech 3,99 m x 2 m ščkového tvaru, na pozemku p.č. 1302/30 v k.ú. Růžodol I – při ul. Sousedská, umístěné mimo silniční pozemek, kde nehrozí narušení bezpečnosti či plynulosti silničního provozu.

Poučení:

Toto vyjádření není vydáváno ve správním řízení, nelze se proto proti němu odvolat.

Upozornění:

- V případě nedodržení výše uvedených podmínek, může silniční správní úřad v souladu s ust. § 35 zákona č. 13/1997 Sb., o pozemních komunikacích, ve znění pozdějších předpisů, nařídit odstranění těchto reklamních ploch.
- Toto vyjádření nenahrazuje povolení dle stavebního zákona.
- Toto vyjádření nenahrazuje souhlas vlastníka pozemku s umístěním reklamního zařízení.

MAGISTRÁT MĚSTA
LIBEREC
ODBOR DOPRAVY 14
POŠTOVNÍ SCHránKA 381
460 59 LIBEREC 1

Ing. Pavel Rychetský
vedoucí odboru dopravy



Poplatek:

Správní poplatek podle zákona č. 634/2004 Sb., o správních poplatcích, ve znění pozdějších předpisů, se nevyměňuje.

Obdržel:

Břetislav Novák, Horní Libchava č.p. 296, 471 11 Horní Libchava u České Lípy